

proprietà
IMMOBILNOVA s.r.l.
AMMINISTRAZIONE COMUNALE DI MOGLIANO VENETO s.r.l.

comune
MOGLIANO VENETO (TV)
via Roma - via Selve
foglio 30 - mappali 45-568-660-1999-2075-2076-2087-2090

oggetto
2^ variante al Piano di Recupero
comparto 1b MC approvato con D.G.C. 85/2011

tavola

5

Progetto
Comparativa tra stato approvato e variante

scala
1:500

il progettista

ORDINE degli ARCHITETTI
PAESAGGISTI
CONSERVATORI
della provincia di TREVISO
GIORGIO PRADELLA
n° 559
sezione A
settore di architettura
ARCHITETTO

la ditta

IMMOBILNOVA S.r.l.

progettista
architetto giorgio pradella

collaboratore
architetto Veronica Tegen

data

aggiornamento
11.06.2018

file I-Selve-01_PdR_VAR2-05-4

Comune di Mogliano Veneto
23 LUG. 2018
Prot. n. 25480
Cat. Clas. Fasc.

-----	perimetrazione ambito da P.R.G.	-----	destinazione pubblica e/o servizi	-----	verde privato
-----	perimetrazione ambito di progetto	-----	destinazione pubblica e/o servizi	-----	verde privato / pedonale
-----	dividente fra le UMI	-----	destinazione pubblica e/o servizi	-----	verde privato/ carrabile
-----		-----	parcheggio pubblico	-----	verde pubblico
-----		-----	marciapiede pubblico esistente	-----	area occupata dalla centralina gas
-----		-----	pista ciclo-pedonale	-----	allargamento via Selve

LEGENDA

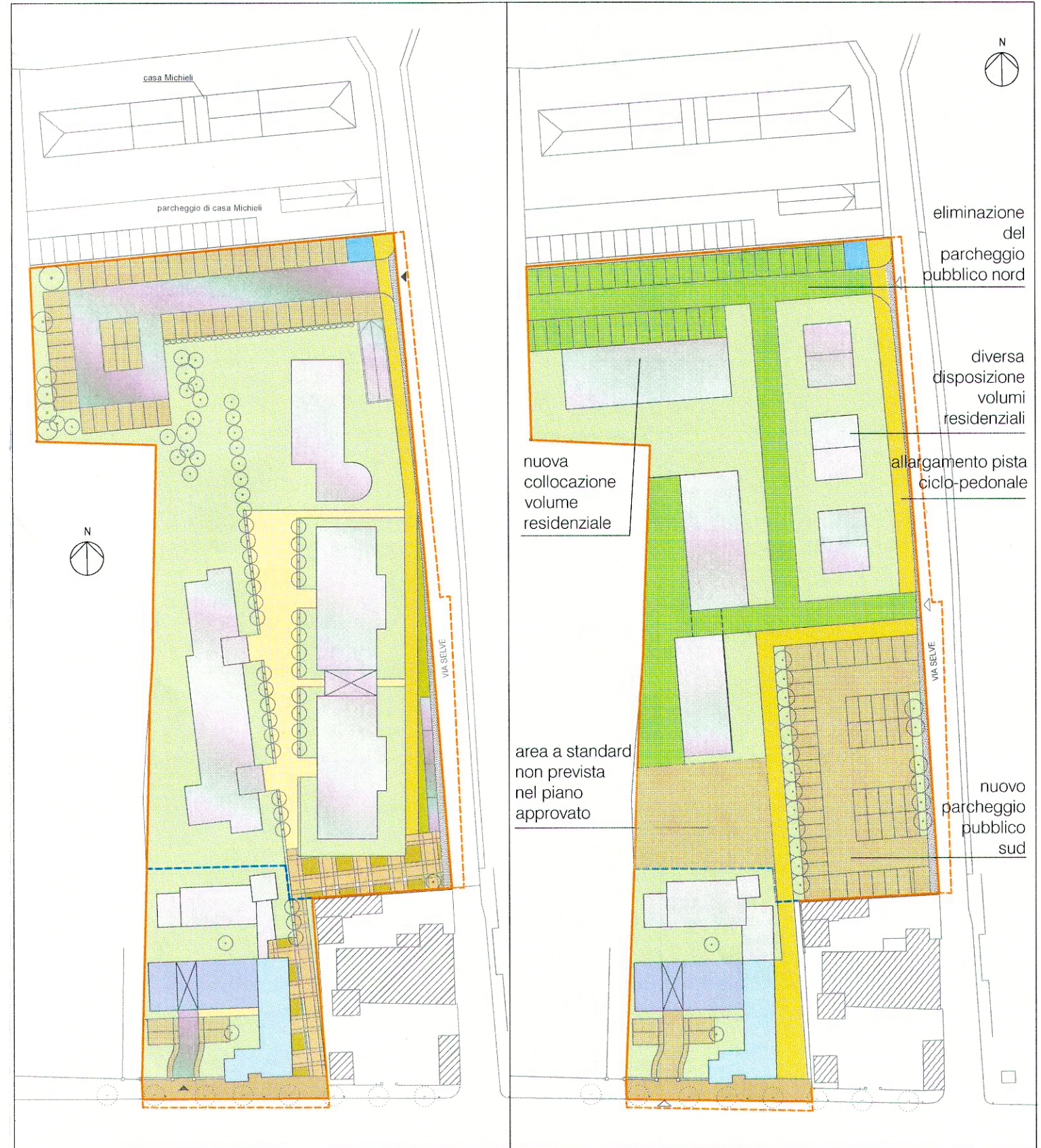

PIANO APPROVATO

VARIANTE